WÓJT GMINY CZORSZTYN
ul. Gorczańska 3
34-436 Maniowy
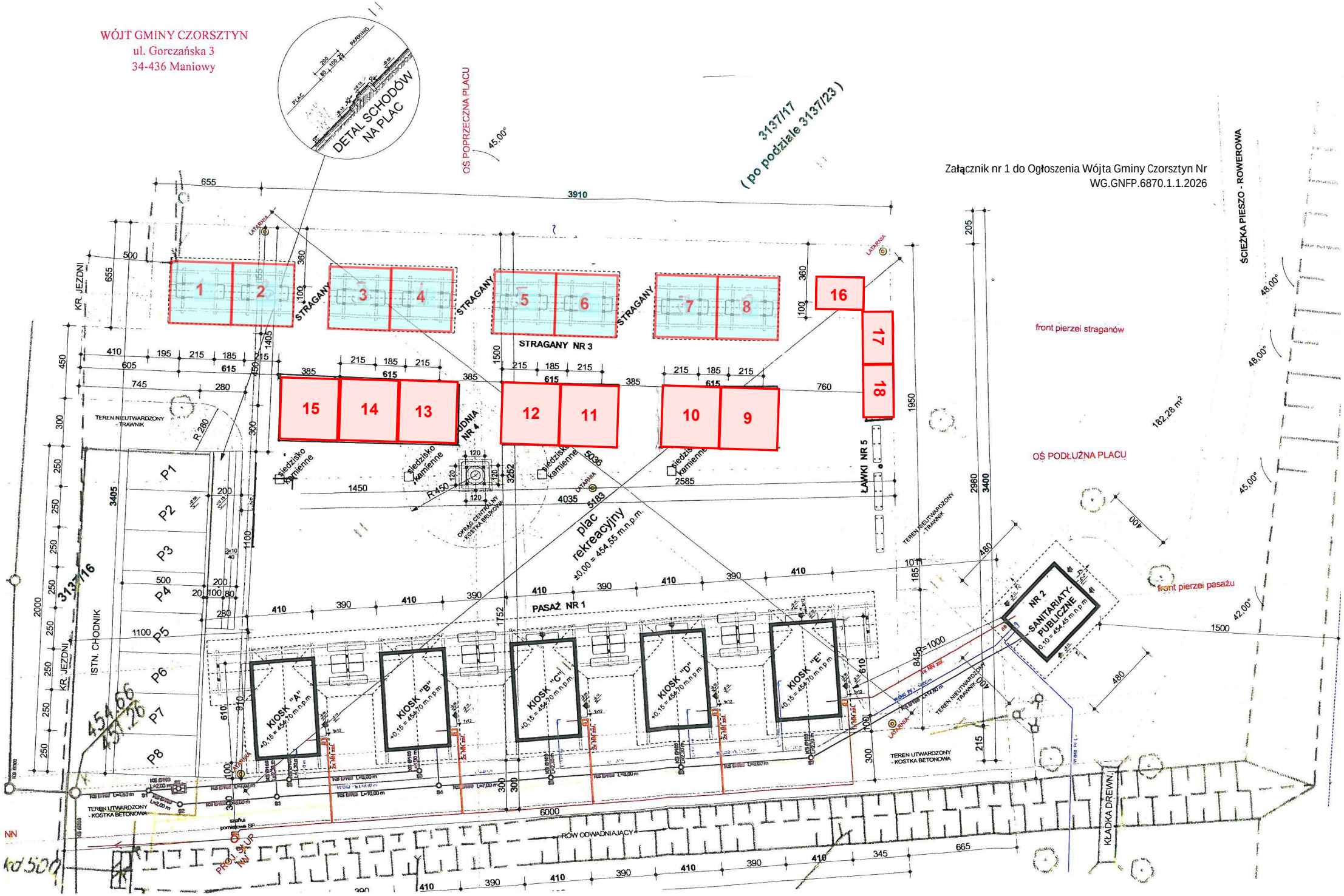
Załącznik nr 1 do Ogłoszenia Wójta Gminy Czorsztyn Nr WG.GNFP.6870.1.1.2026